HortSoy

SETOR **Logística & Estoque**

Como Dar Entrada:

Nota Fiscal de Transferência

No módulo Compras & Estoque, navegue até: **A - Notas Fiscais**.

Preencha os campos:

1. **FORNECEDOR/CLIENTE:** Filial de Origem
2. **Nota & Série:** Número da NF / Série: 1

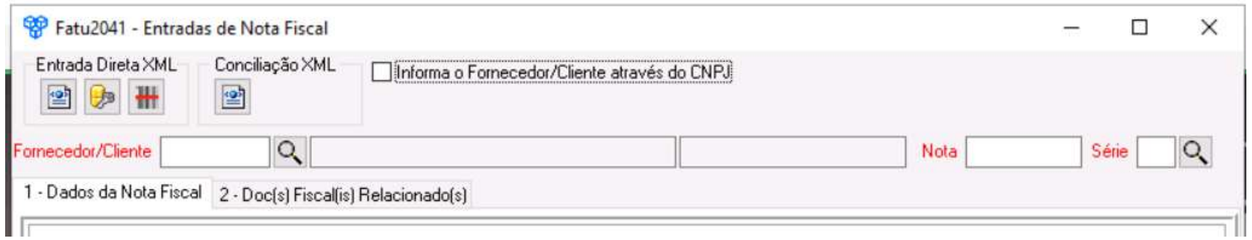

Após isso, pressione **Enter**

Confirme a caixa abaixo: **SIM**

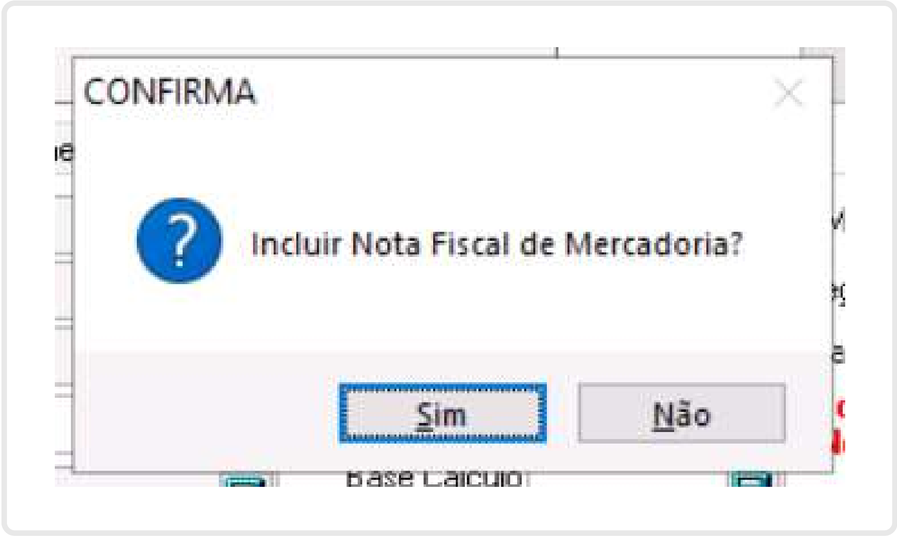

Coloque **374** no Tipo de Operação.

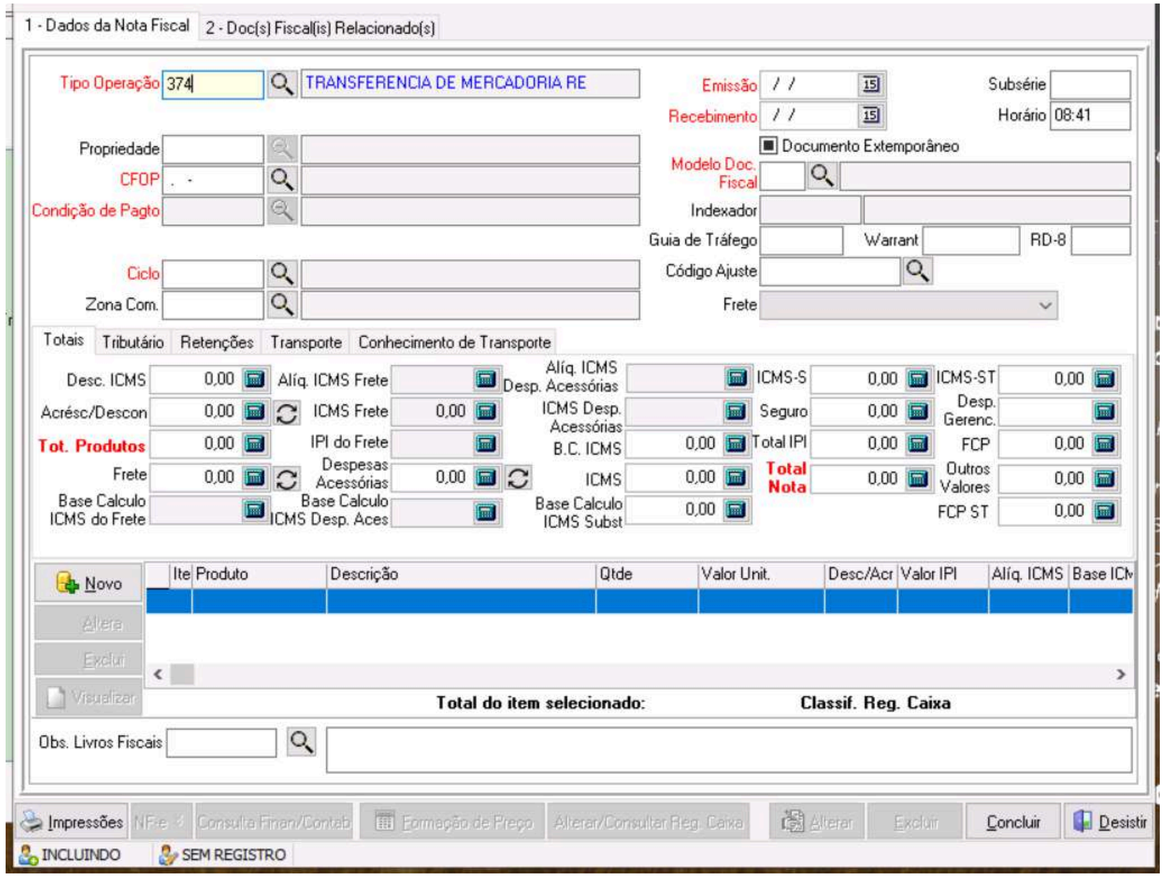

Preencha o campo de **CFOP** destacado com: **1.152-14** e clique em localizar

Selecione a NF que for dar entrada, **Avance 2X e clique em OK**

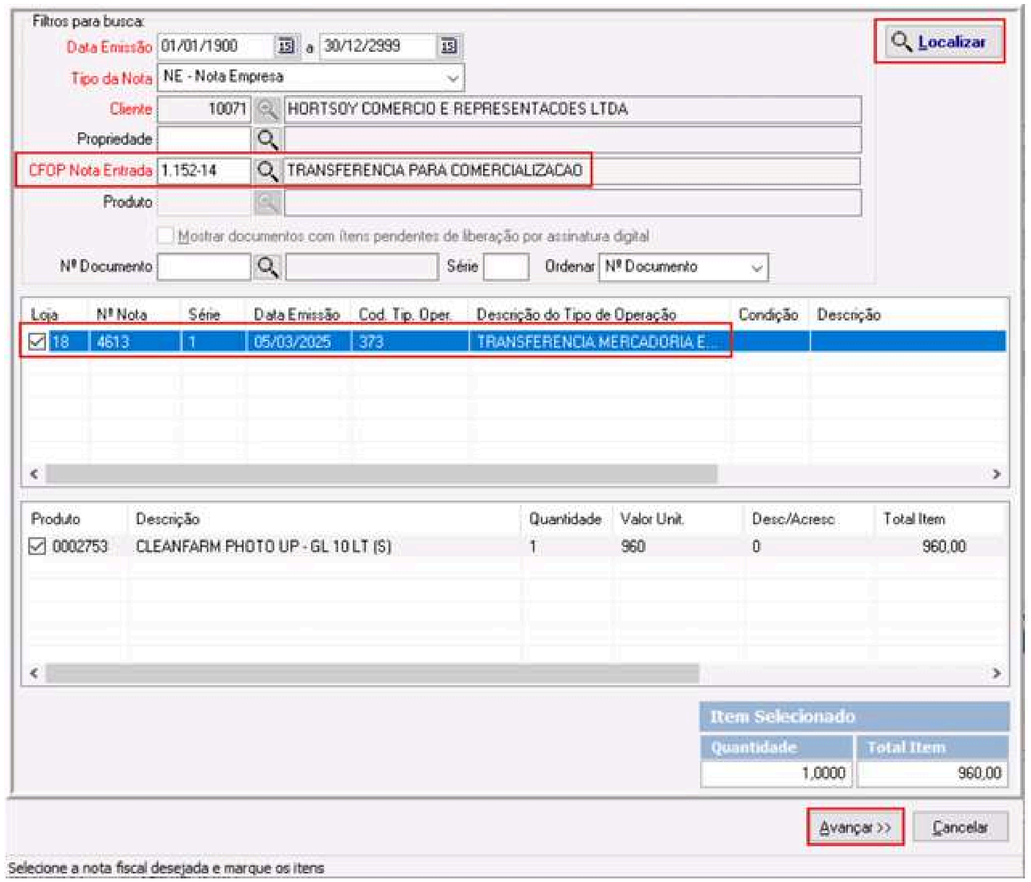

1 **MODELO DOC. FISCAL:** 55 2 **Frete:** O mesmo da NF

Clique em Concluir para finalizar. **Confira o Estoque.**

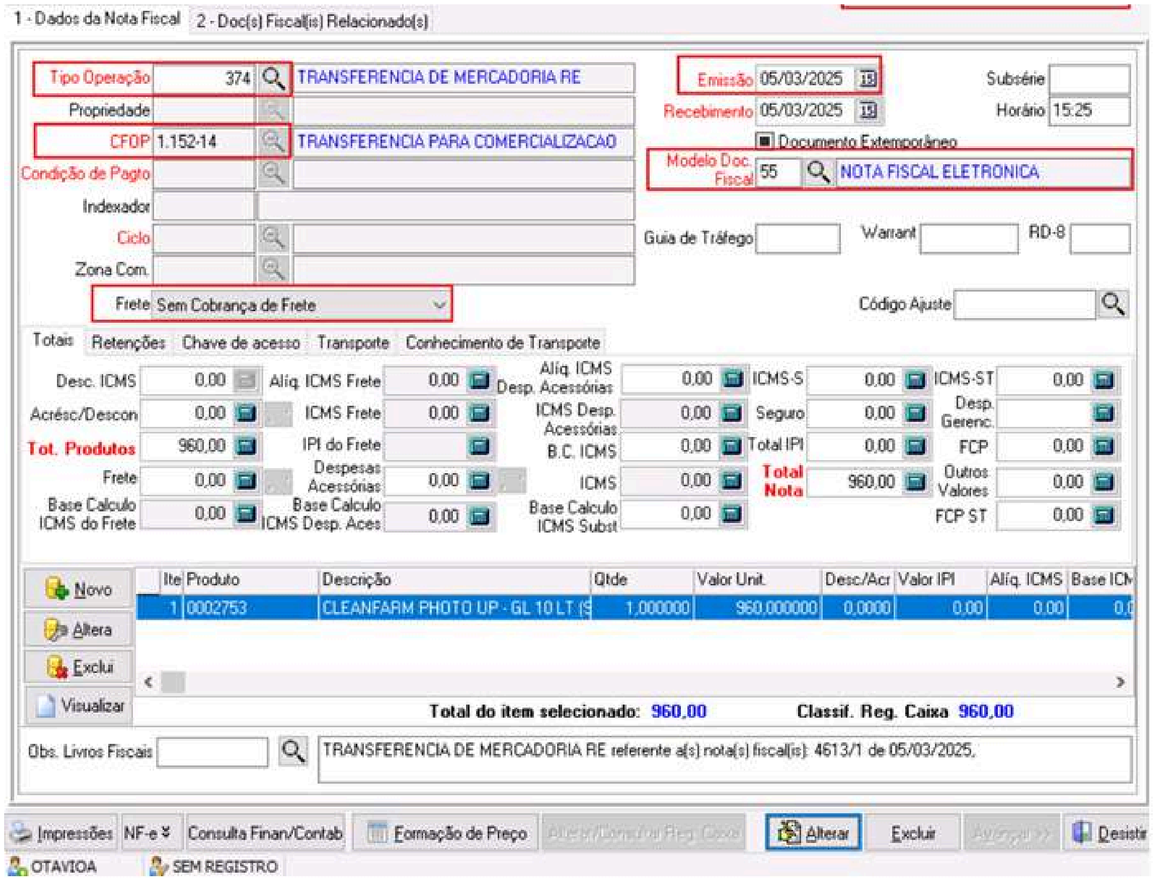

HortSoy

Agradecemos sua atenção!